

REKONSTRUKCE NÁSTUPIŠŤ A ZŘÍZENÍ BEZBARIÉROVÝCH PŘÍSTUPŮ V ŽST. POŘÍČANY

SO 12-01 NÁSTUPIŠTĚ

PREFABRIKÁT 1,9 - VÝZTUŽ, 1:10

PŪDORYS 1:10

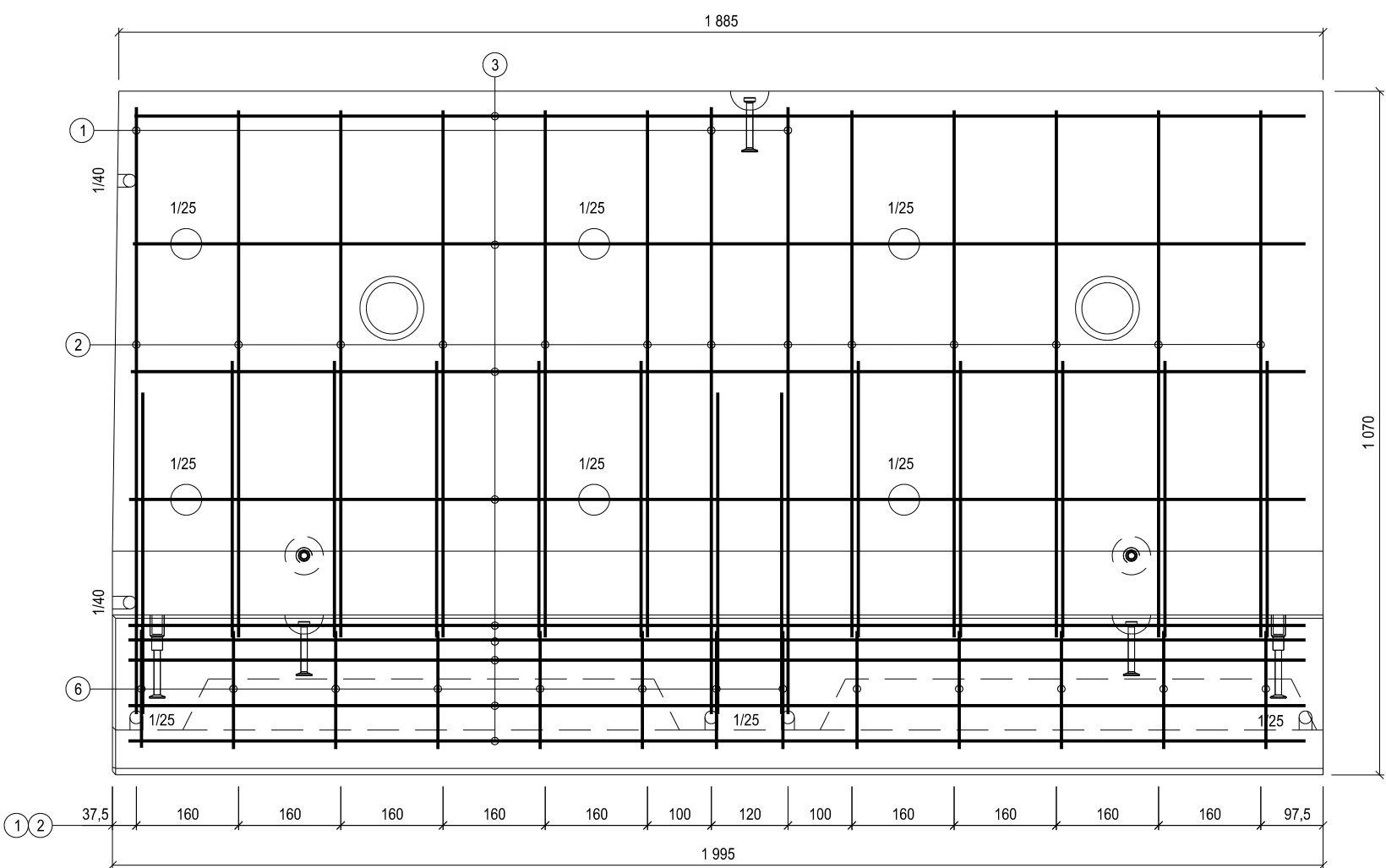

POHLED 1:10

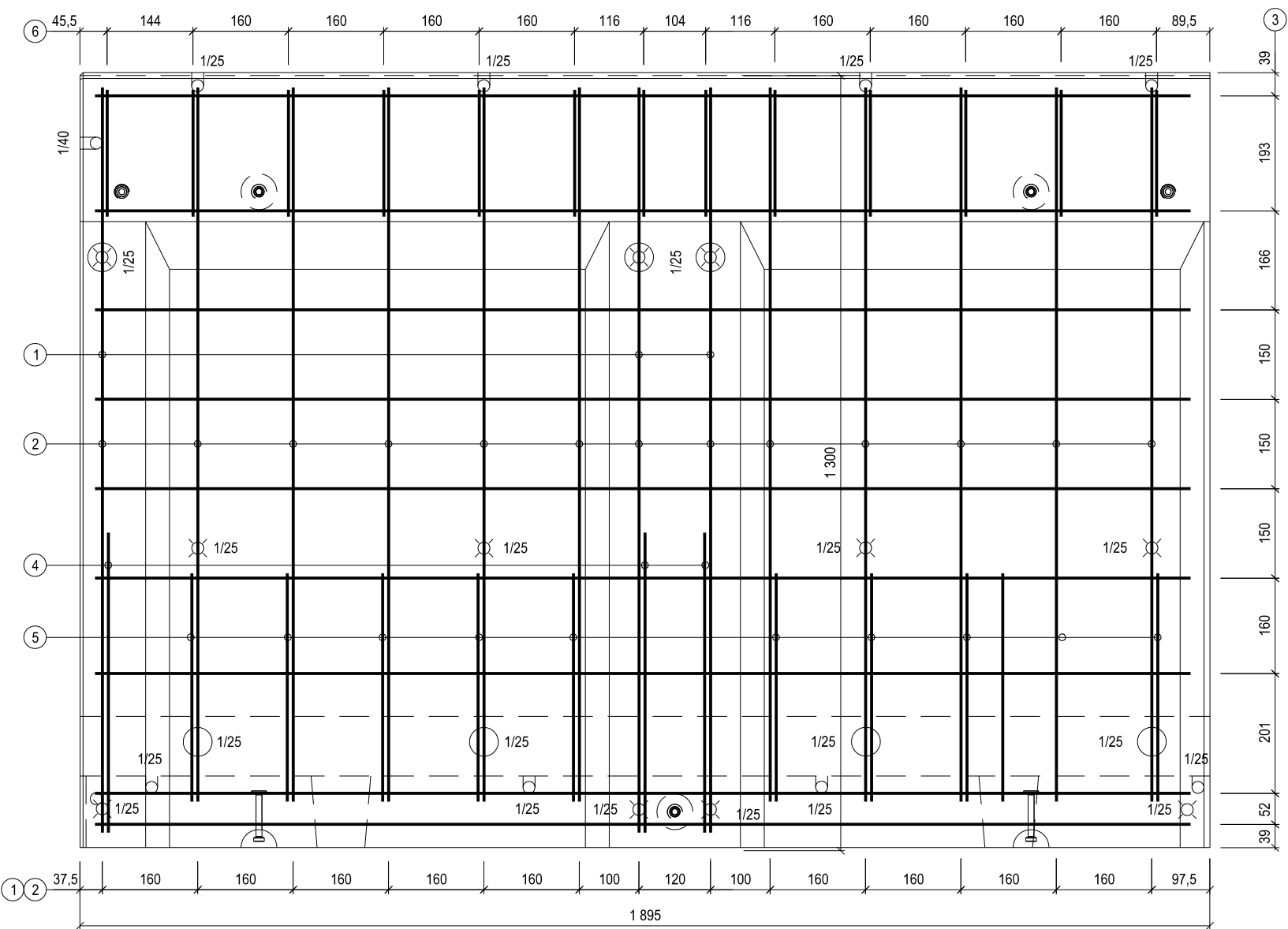

ŘEZ 1:10

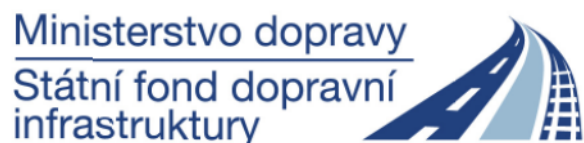
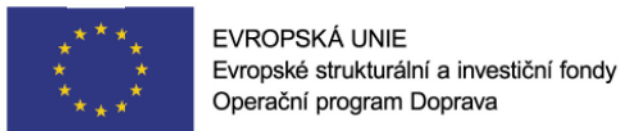
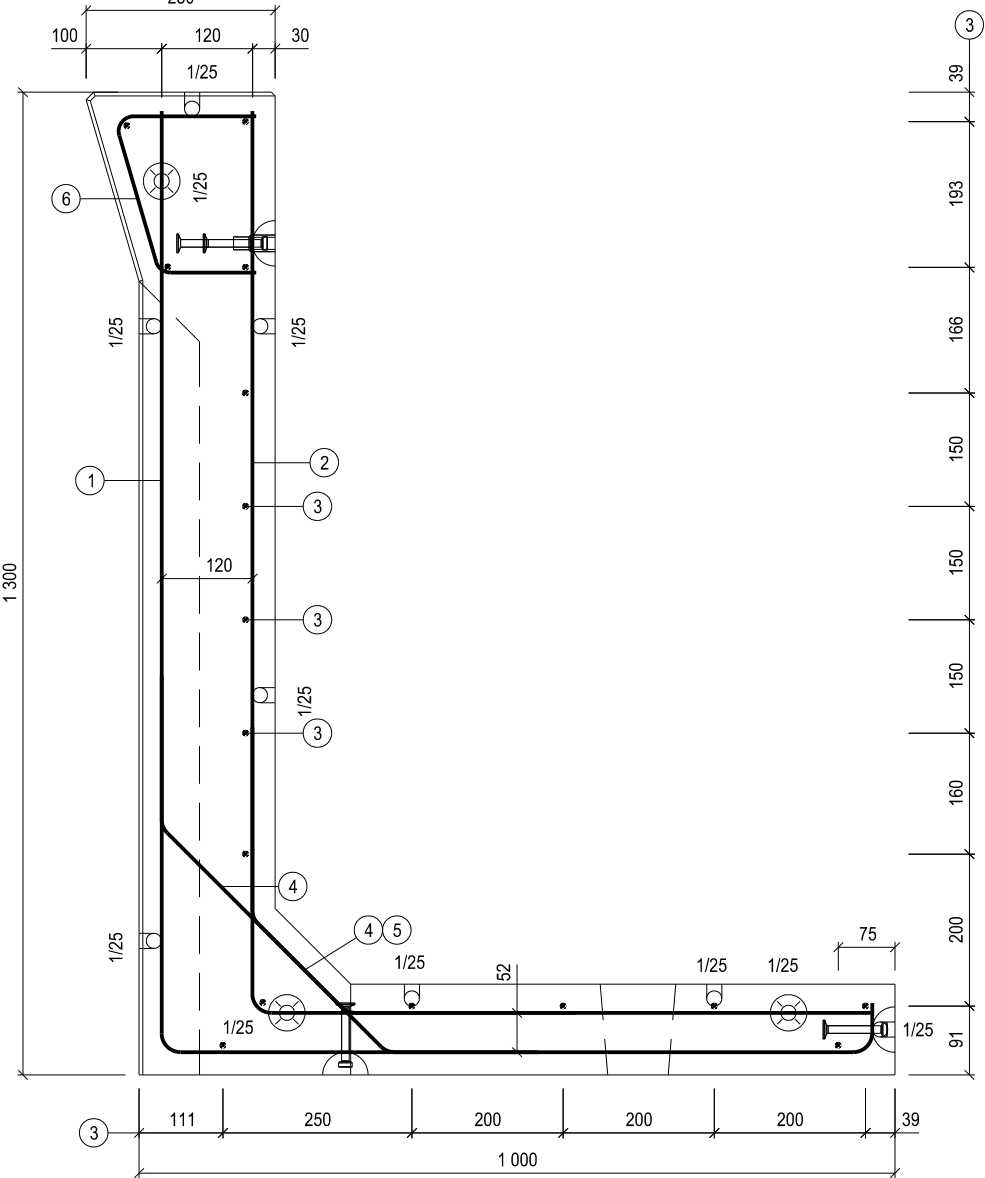

PO PŘIPOMÍNKÁCH 11/2016

VÝŠKOVÝ SYSTÉM Bpv SOUŘADNICOVÝ SYSTÉM S-JTSK

Číslo změny:	Obsah změny:	Datum změny:
01	-	-
02	-	-
03	-	-





Objednatel:  Správa železniční dopravní cesty, státní organizace
Dlážděná 1003/7, 110 00 Praha 1

 Správa železniční dopravní cesty

 Stavební správa západ
 Sokolovská 278/1955, 190 00 Praha 9

Generální projektant: 	Hlavní inženýr projektu: JAROSLAV SOUMAR
SUDOP PRAHA a.s. Olšanská 1a, 130 80 Praha 3 tel.: +420 267 094 111 e-mail: praha@sudop.cz	Garant profese: -

Středisko:
PROJEKTOVÉ STŘEDISKO PLZEŇ

Vedoucí střediska: 	Odpovědný projektant SO, IO, PS: 	Vypracoval: 	Kontroloval: 
ING. OTA HELLER	PAVEL VRBA	PAVEL VRBA	ING. LUKÁŠ PÁNÍK

Název akce: REKONSTRUKCE NÁSTUPIŠŤ A ZŘÍZENÍ BEZBARIÉROVÝCH PŘÍSTUPŮ V ŽST. POŘICHANY	Číslo smlouvy: 16-155.230
	Projektový stupeň: PROJEKT

Cast:	Datum:
NÁSTUPIŠTĚ	10/2016

SO 12-01 NÁSTUPIŠTĚ	Císlo casti:	E.1.2.1
---------------------	--------------	---------

<p>Název přílohy:</p> <p>VÝKRES TVARU A VÝZTUŽ PREFABRIKÁTŮ PREFABRIKÁT Č.3</p>	<p>Měřítko:</p> <p>1:10</p>	<p>Počet formátů:</p> <p>8 x A4</p>
	<p>Číslo přílohy:</p> <p>13.3.2</p>	

DOKUMENT LZE UŽÍVAT POUZE VE SMYSLU PŘÍSLUŠNÉ SMLOUVY O DÍLO. ŽÁDNÁ JEHO ČÁST NEMŮŽE BÝT DLE ZÁKONA č. 121/2000 Sb. KOPIROVÁNA NEBO JINÝM ZPŮSOBEM ROZŠÍŘOVÁNA. BEZ SOUHLASU SUDOP PRAHA a.s.

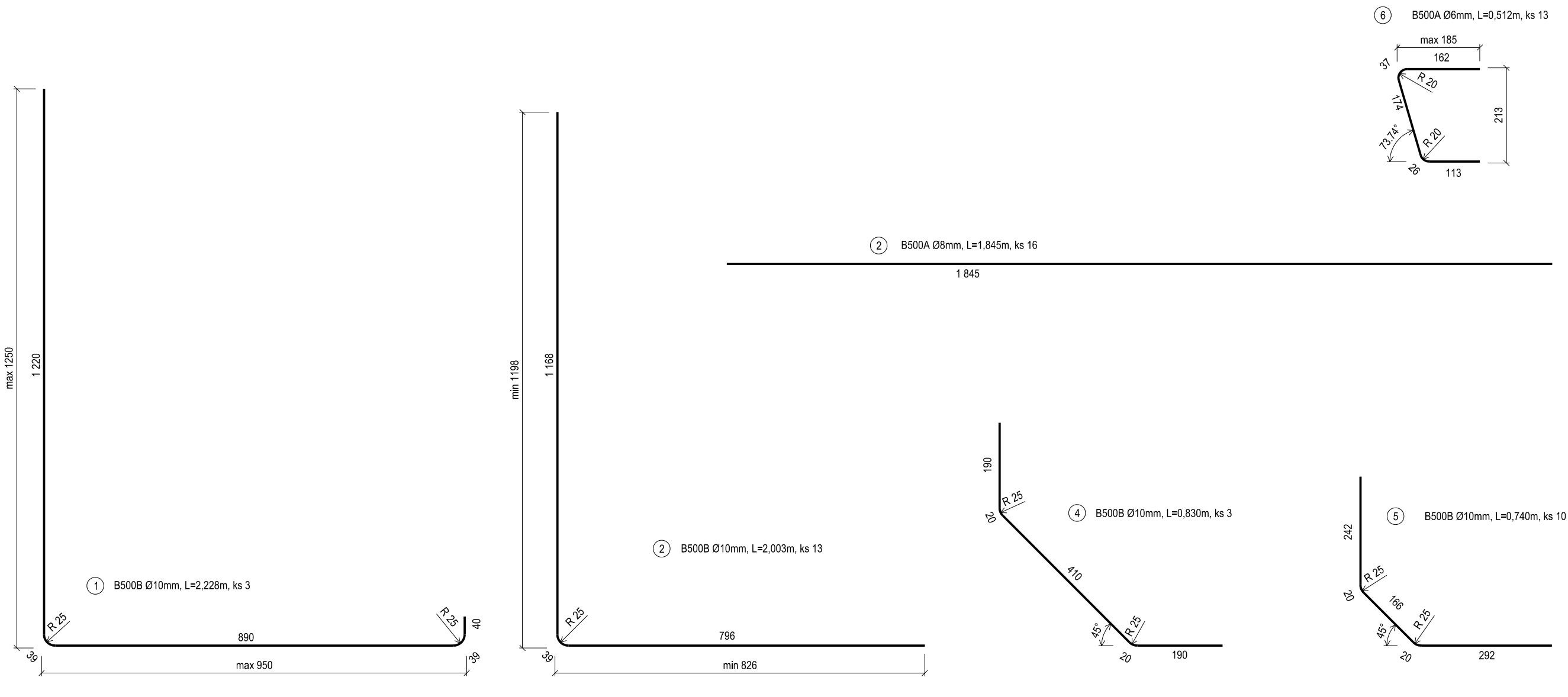

TABULKA VÝZTUŽE

POL.	Ø	POČET	DĚLKA	DĚLKA CELKEM [m]		
				B500A	B500A	B500B
Č.	[mm]	[ks]	[m]	[Ø6mm]	[Ø8mm]	[Ø10mm]
1	10	3	2,228			6,684
2	10	13	2,003			26,039
3	8	16	1,845		29,520	
4	10	3	0,830			2,490
5	10	10	0,740			7,400
6	6	13	0,512	6,656		
CELKEM				6,656	29,520	42,613
HMOTNOST [kg/bm]				0,222	0,395	0,617
HMOTNOST [kg]				1,478	11,660	26,292
HMOTNOST CELKEM [kg]				39,430		

BETON: C 30/37-XF4 (XF1)

OCEL: B500A, B500B

DISTANČNÍ VLOŽKY

VELIKOST KRYTÍ	POČET KUSŮ
25mm	24
40mm	6